

# 【iTERAN/AE for DPS】 ver1.0.3.9へのバージョンアップ手順書

## 【問合せ窓口】

ご不明点や操作中にエラーとなった場合は、下記「問合せ窓口」にお問合せください。

富士通株式会社

TERAN-CSD（テラン・シーエスデー）

電話番号：0120-004-626

平日9：00～17：00

## 【サポートサイト】

過去のリリース情報については、下記「サポートサイト」をご参照ください。

- iTERAN/AE for DPS（百貨店流通BMS対応版）サポートサイト

<http://www.iteran.jp/dps/index.html>

## 【バージョン概要】

- ・ 当手順書にてバージョンアップされるver1.0.3.9は近鉄百貨店様のパターンファイルにて帳票改修を行ったバージョンです。  
近鉄百貨店様パターンファイル以外をご利用の場合は影響はありません。
- ・ バージョンアップの更新内容についてはバージョンアップ手順後に記載の【ver1.0.3.9の更新内容詳細】をご覧ください。

## 【重要】

- ・ 現在のご利用バージョンによって**作業内容が異なります。**
- ・ 必ず次項の【事前確認】（バージョン番号の確認）から**手順通りに実施**願います。
- ・ ご利用の**バージョン番号によっては重要なご案内**があります。

## 【事前確認】

iTERAN/AE for DPSのバージョンを確認します。

iTERAN/AE for DPSを起動し、画面右上の「iTERAN DPS」のバージョン番号を確認します。（赤枠部）

※下記イメージのバージョンは「1.0.3.8」となります。

### ◆ バージョンが1.0.3.9以上の場合

⇒ バージョンアップを行う必要はありません。

### ◆ バージョンが1.0.3.8以下の場合

⇒ 当手順書に従い、**1.0.3.9以上**のバージョンにバージョンアップをお願いします。

## 【重要】

- ・ ver1.0.3.5からバージョンアップした場合はver1.0.3.6にてリリースした「**軽減税率対応**」機能が併せて追加されます。
- ・ バージョンアップ実施以降、CSVファイルによる「マスタ取込（商品マスタ）」機能をご利用される場合は7ページから記載の【**ver1.0.3.5からバージョンアップした場合**】を**必ずお読み下さい**。（**処理実行時のエラー発生防止作業の説明**です）

## ◆バージョンアップ手順◆

① 以下のURLからバージョンアップモジュールをダウンロードします。

[http://www.iteran.jp/dps/download/Update\\_1.0.3.9.zip](http://www.iteran.jp/dps/download/Update_1.0.3.9.zip)

### 注意事項

ダウンロード時に以下のメッセージが表示されることがあります。

「×」ボタンをクリックしメッセージを閉じてください。

※OS/セキュリティレベルによっては表示されない場合もあります。

また、OS、環境により表示されるメッセージが異なる場合があります。

#### ◆表示メッセージ1

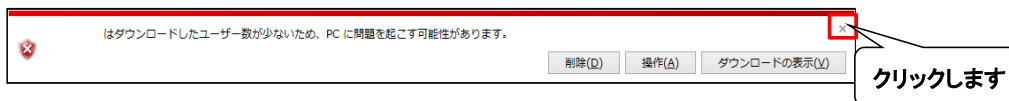

#### ◆表示メッセージ2

## ★★★ ブロックの解除 必ず実施願います！！ ★★★

- ② ダウンロードしたファイルの右クリックメニューから[プロパティ]をクリックし、表示されたプロパティウィンドウ下部の「セキュリティ」項目内で「許可する」にチェックをつけ「摘要」⇒「OK」ボタンを続けてクリックしてください。

### 注意事項

**「すべて展開」（解凍）前に必ずご確認ください。**

**※セキュリティブロックを解除せずに実行した場合、通信エラー等の原因となりますので必ずご確認ください。**

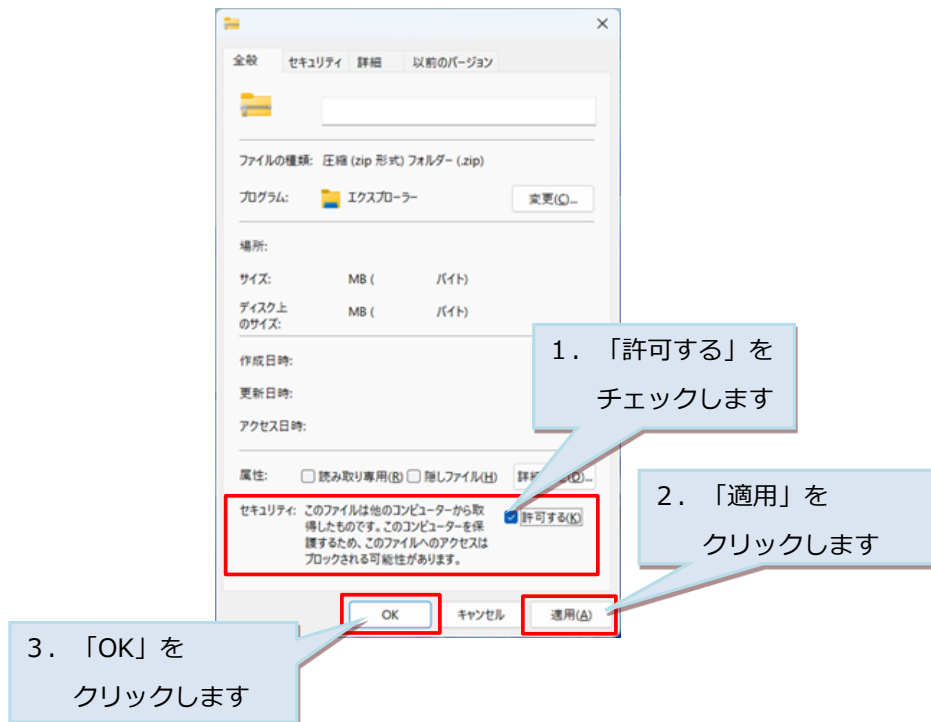

- ③ ダウンロードした"Update\_1.0.3.9.zip"の右クリックメニューから「すべて展開」（解凍）してください。  
※PCの設定によっては".zip"（拡張子）が表示されない場合もあります。

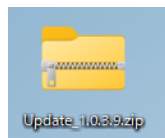

### 注意事項

zipファイルを「すべて展開」（解凍）せずに実行した場合、エラーとなりますので必ず解凍後に以下の作業を実施してください。

- ④ 「すべて展開」（解凍）後に作成された「Update\_1.0.3.9」フォルダ内の「update.bat」をダブルクリックで実行してください。

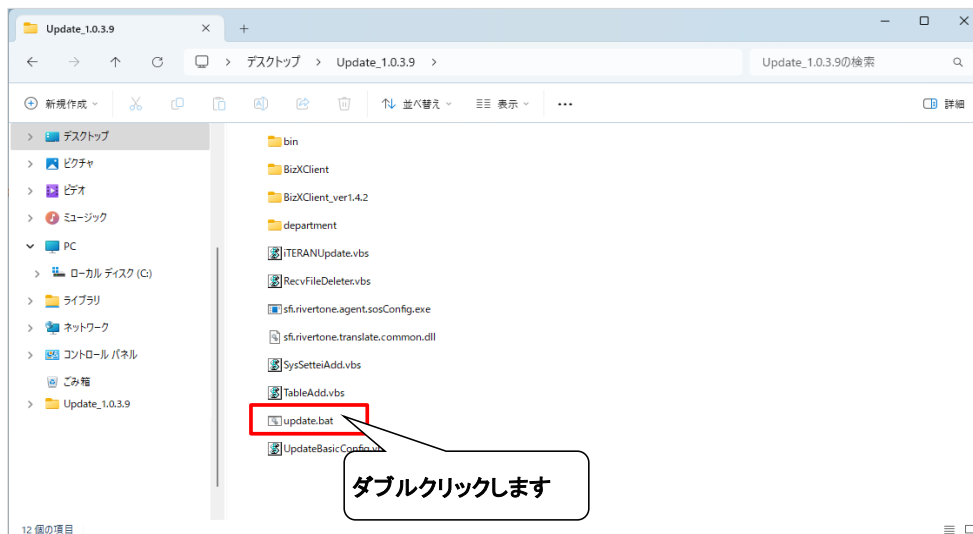

- ⑤ 以下のメッセージが表示されたら、「OK」ボタンをクリックします。

→処理が実行されます。しばらくお待ちください。

### 注意事項

以下のコマンドプロンプト画面が表示されますが、バージョンアップ処理には問題ありませんので、表示されたままお待ちください。  
※処理完了とともに以下のコマンドプロンプト画面は自動的に閉じます。

⑥ 以下のメッセージが表示されたら、「OK」ボタンをクリックします。

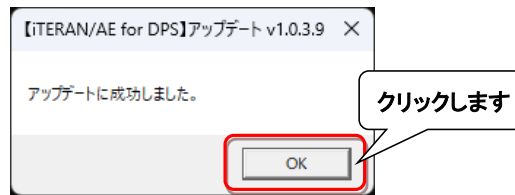

⑦ iTERAN/AE for DPSを起動します。

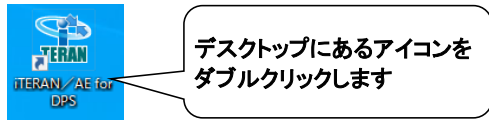

⑧ バージョンアップが正常に行なわれたことを確認します。

起動したiTERAN/AE for DPSのバージョンがver1.0.3.9以上になっていることを確認してください。

iTERAN/AE for DPS起動時にエラーが表示された場合は  
1 ページ目の【問合せ窓口】に必ずご連絡ください。

**P. 2の【事前確認】にて確認したバージョンアップ前のバージョンがver1.0.3.5であり、かつ、今後CSVファイルによる「マスタ取込（商品マスタ）」機能をご利用される場合は次頁の【ver1.0.3.5からバージョンアップした場合】を必ずご確認ください。**

**バージョンアップ前のバージョンがver1.0.3.6以降だった場合は、バージョンアップ完了となります。今回の更新内容詳細をP. 11以降に記載しています。ご確認ください。**

## 【ver1.0.3.5からバージョンアップした場合】

P. 2の【事前確認】にて確認したバージョンアップ前のバージョンがver1.0.3.5だった場合、かつCSVファイルによる「マスタ取込（商品マスタ）」機能をご利用している場合は、必ず以下の確認を実施してください。

※【事前確認】にて確認したバージョンアップ前のバージョンがver1.0.3.6以降だった場合、またはCSVファイルによる「マスタ取込（商品マスタ）」機能のご利用がない場合は確認は不要となります。

P. 11以降の【ver1.0.3.9の更新内容詳細】をご確認ください。

### ■ご確認内容概要

- ・ver1.0.3.9には税率チェック機能が搭載されており、異常検知した場合はエラーが発生するシステム仕様となっております。（ver1.0.3.6からの「軽減税率対応」を踏襲）
- ・エラー発生回避を意図とし税率の登録状況確認および現行運用に応じた税率の登録を実施いたします。（8%・10%・両方可）

### ■ご確認内容

- ① iTERAN/AE for DPSを起動し、「システム設定」ボタンをクリックします。

- ② 「企業情報登録」ボタンをクリックします。

③ 「税率適用日」及び「新税率」の設定内容が以下のどちらのパターンに該当するか確認します。

A：「税率適用日」にバージョンアップ作業当日以前の日付が入力済みかつ 貴社製品の現行消費税率が「新税率」に登録されている。

⇒④以降の設定は不要です。

ご確認は以上となりますので、画面及びiTERAN/AE for DPSを閉じ、P.11以降の【ver1.0.3.9の更新内容詳細】をご確認ください。

B：上記パターンA以外

⇒④以降で「税率適用日」及び貴社製品の現行消費税率を「新税率」に登録します。

◆パターンA

新税率、税率適用日  
設定済  
※貴社製品の現行消費税率が"10%"のみで既に登録されている場合の設定例

◆パターンB

新税率、税率適用日  
未設定

新税率、税率適用日  
設定済  
※消費税10%の貴社製品が存在するが10%の税率が登録されていない場合の設定例

④ 「税率適用日」を入力します。

2023年9月現在の最新の税率適用日「2019/10/01」を入力します。

※消費税率8%適用日の「2014/04/01」が入力されている場合、変更する必要はありません。

ITERAN AE For DPS

◆企業情報登録◆

■仕入企業情報設定

共通取引先コード 99999 00

仕入企業G L N 9999999999999

仕入企業名称(漢字) サンプル仕入企業名

仕入企業事業所G L N 9999999999999

仕入企業事業所名称(漢字) サンプル仕入企業事業所名

商品出元G L N

商品カテゴリ 1 グロッサリー・日用雑貨

■仕入企業情報担当者登録

担当者名称

電話番号 (半角ハイフンあり)

■プリンタ設定

複写式伝票用

■納品提案番号設定

小売

■システム管理

伝票データ保存期間 3ヶ月

情報系データ保存期間 3ヶ月

現行税率 8.0

新税率

税率適用日 2019/10/01

"2019/10/01"を入力します

- ⑤ 貴社製品の現行消費税率を「新税率」欄に入力し、「追加」ボタンをクリックします。

- ⑥ 新税率のリストボックスに追加した税率が表示されることをご確認ください。

- ⑦ CSVファイルによる「マスタ取込（商品マスタ）」機能にて取込を行う商品の税率が複数ある場合は⑤～⑥を繰り返し実施してください。

- ⑧ 貴社製品の現行消費税率を全て登録し終えたことを確認し、「確定」ボタンをクリックします。

- ⑨ 表示されたメッセージの「OK」ボタンをクリックします。

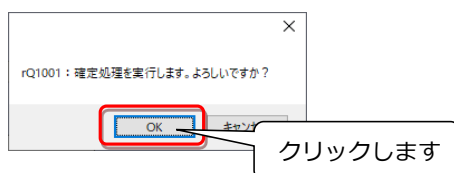

- ⑩ 表示されたメッセージの「OK」ボタンをクリックします。

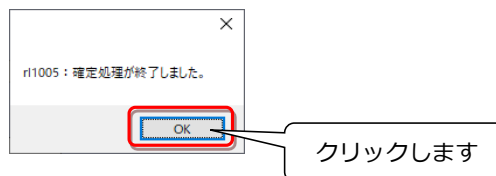

以上で、**ご確認は完了**となりますので、画面、及びiTERAN/AE for DPSを閉じてください。

**以上でバージョンアップは完了となります。  
今回の更新内容詳細を次頁以降に記載しています。ご確認ください。**

# 【ver1.0.3.9の更新内容詳細】

ver1.0.3.9は近鉄百貨店様パターンファイルの「発注書」のみが更新されたバージョンです。  
近鉄百貨店様以外のパターンファイルについては更新ありません。

## ◆発注書（近鉄百貨店様独自帳票）

- 発注書の「摘要」欄下の文言「※支払の際、振込手数料をご負担いただきます。」を削除しました。

【バージョンアップ前】

発注書  
発注日: 2026/03/29  
伝票番号: 09999990001-1

№	JAN/品番	カラー	サイズ	品名	数量	原価単価	売価単価	原価率
1	XXXX10001		9991	1038	10	2,640.00	4,800	55.00
2	XXXX10002		9991	1068	10	26,400	48,000	55.00
3	XXXX10003		9991	1097	10	2,990.00	3,800	55.00
4	XXXX10004		9991	1097	10	2,200.00	4,000	55.00
5	XXXX10005		9992	1030	10	2,090.00	3,800	55.00
6	XXXX10006		9992	1030	12	1,925.00	3,500	55.00
7	XXXX10007		9992	1030	10	1,825.00	3,500	55.00
8	XXXX10008		9992	1030	13	1,850.00	3,000	55.00
9	XXXX10009		9992	1030	10	1,825.00	3,500	55.00
10	XXXX10010		9992	1030	10	2,090.00	3,800	55.00
11	XXXX10011		9992	1030	12	2,200.00	4,000	55.00
12	XXXX10012		9992	1030	8	2,750.00	5,000	55.00
13	XXXX10013		9992	1030	12	2,090.00	3,800	55.00
14	XXXX10014		9992	1030	12	2,200.00	4,000	55.00
15	XXXX10015		9992	1030	10	2,200.00	4,000	55.00
16	XXXX10016		9992	1030	10	1,850.00	3,500	55.00
17	XXXX10017		9992	1030	10	2,200.00	4,000	55.00
18	XXXX10018		9992	1030	10	2,090.00	3,800	55.00
19	XXXX10019		9992	1030	12	2,200.00	4,000	55.00
20	XXXX10020		9992	1030	10	2,200.00	4,000	55.00
21								
22								
23								
24								
25								

小計 211 449,130 816,600  
合計 211 449,130 816,600  
消費税額 44,913 81,660

納品予定日 2026/03/31 納品場所 01 テストセンター  
店出予定日 店出場所  
内線 入力者  
値札作成区分 値札コード  
関連伝票番号 900011

※支払の際、振込手数料をご負担いただきます。

【バージョンアップ後】

発注書  
発注日: 2026/03/29  
伝票番号: 09999990001-1

№	JAN/品番	カラー	サイズ	品名	数量	原価単価	売価単価	原価率
1	XXXX10001		9991	1038	10	2,640.00	4,800	55.00
2	XXXX10002		9991	1068	10	26,400	48,000	55.00
3	XXXX10003		9991	1097	10	2,990.00	3,800	55.00
4	XXXX10004		9991	1097	10	2,200.00	4,000	55.00
5	XXXX10005		9992	1030	10	2,090.00	3,800	55.00
6	XXXX10006		9992	1030	12	1,925.00	3,500	55.00
7	XXXX10007		9992	1030	10	1,825.00	3,500	55.00
8	XXXX10008		9992	1030	13	1,850.00	3,000	55.00
9	XXXX10009		9992	1030	10	1,825.00	3,500	55.00
10	XXXX10010		9992	1030	10	2,090.00	3,800	55.00
11	XXXX10011		9992	1030	12	2,200.00	4,000	55.00
12	XXXX10012		9992	1030	8	2,750.00	5,000	55.00
13	XXXX10013		9992	1030	12	2,090.00	3,800	55.00
14	XXXX10014		9992	1030	12	2,200.00	4,000	55.00
15	XXXX10015		9992	1030	10	2,200.00	4,000	55.00
16	XXXX10016		9992	1030	10	1,850.00	3,500	55.00
17	XXXX10017		9992	1030	10	2,200.00	4,000	55.00
18	XXXX10018		9992	1030	10	2,090.00	3,800	55.00
19	XXXX10019		9992	1030	12	2,200.00	4,000	55.00
20	XXXX10020		9992	1030	10	2,200.00	4,000	55.00
21								
22								
23								
24								
25								

小計 211 449,130 816,600  
合計 211 449,130 816,600  
消費税額 44,913 81,660

納品予定日 2026/03/31 納品場所 01 テストセンター  
店出予定日 店出場所  
内線 入力者  
値札作成区分 値札コード  
関連伝票番号 900011

### ★バージョンアップ前

24								
25								

小計 合計

納品予定日 2026/03/31 納品場所 01 テストセンター  
店出予定日 店出場所  
内線 入力者  
値札作成区分 値札コード  
関連伝票番号 900011

※支払の際、振込手数料をご負担いただきます。

### ★バージョンアップ後

24								
25								

小計 合計

納品予定日 2026/03/31 納品場所 01 テストセンター  
店出予定日 店出場所  
内線 入力者  
値札作成区分 値札コード  
関連伝票番号 900011

「※支払の際、振込手数料をご負担いただきます。」  
は印字されない